

# Gemeinde Echzell, Ortsteil Bingenheim

## Bebauungsplan Nr. 8 "Auf den achtzehn Morgen"

### 1. Änderung

#### Plankarte 1

Gemarkung: Bingenheim  
Maßstab 1 : 1.000

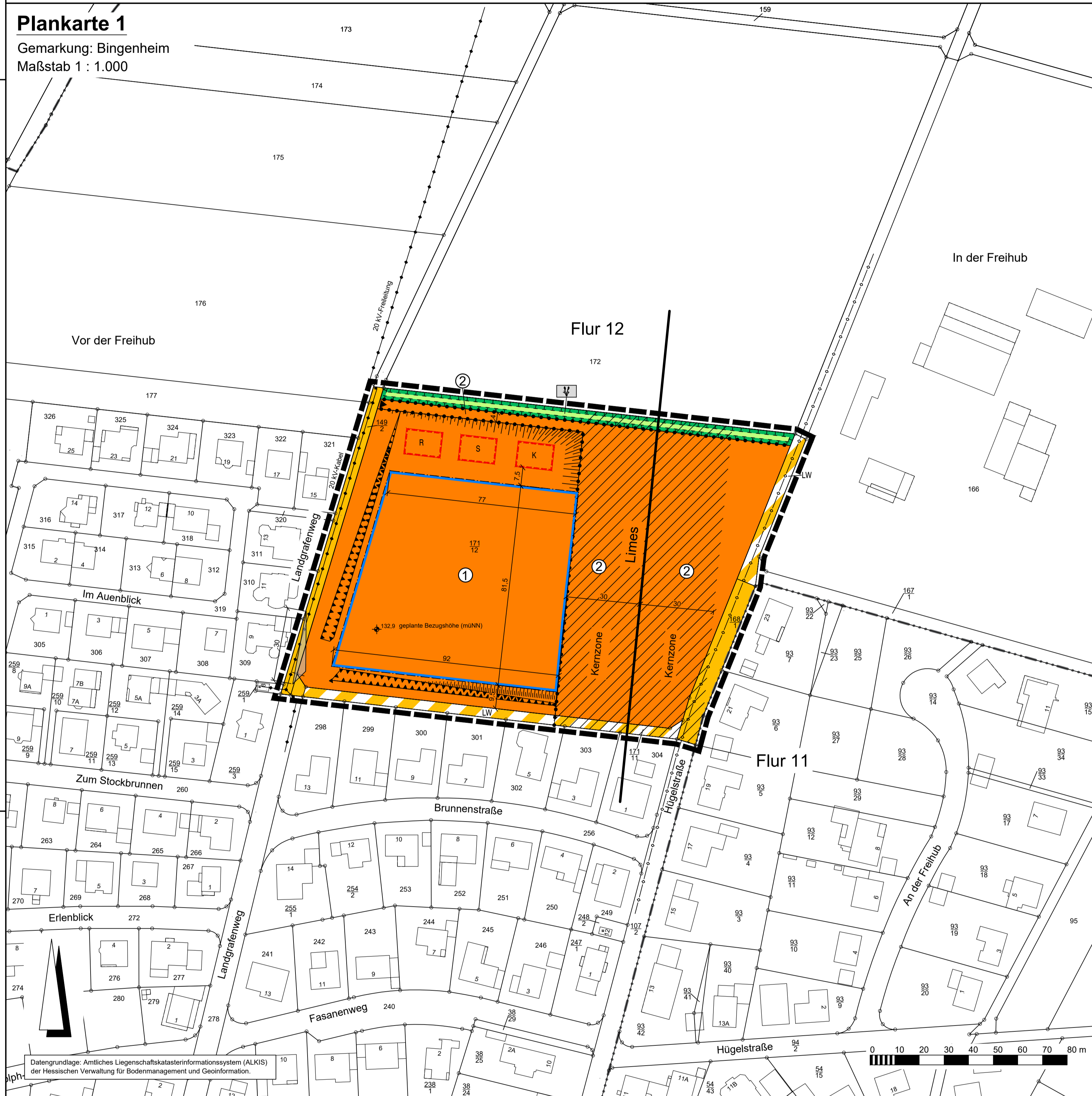

#### Plankarte 2

Gemarkung: Echzell  
Maßstab 1 : 1.000

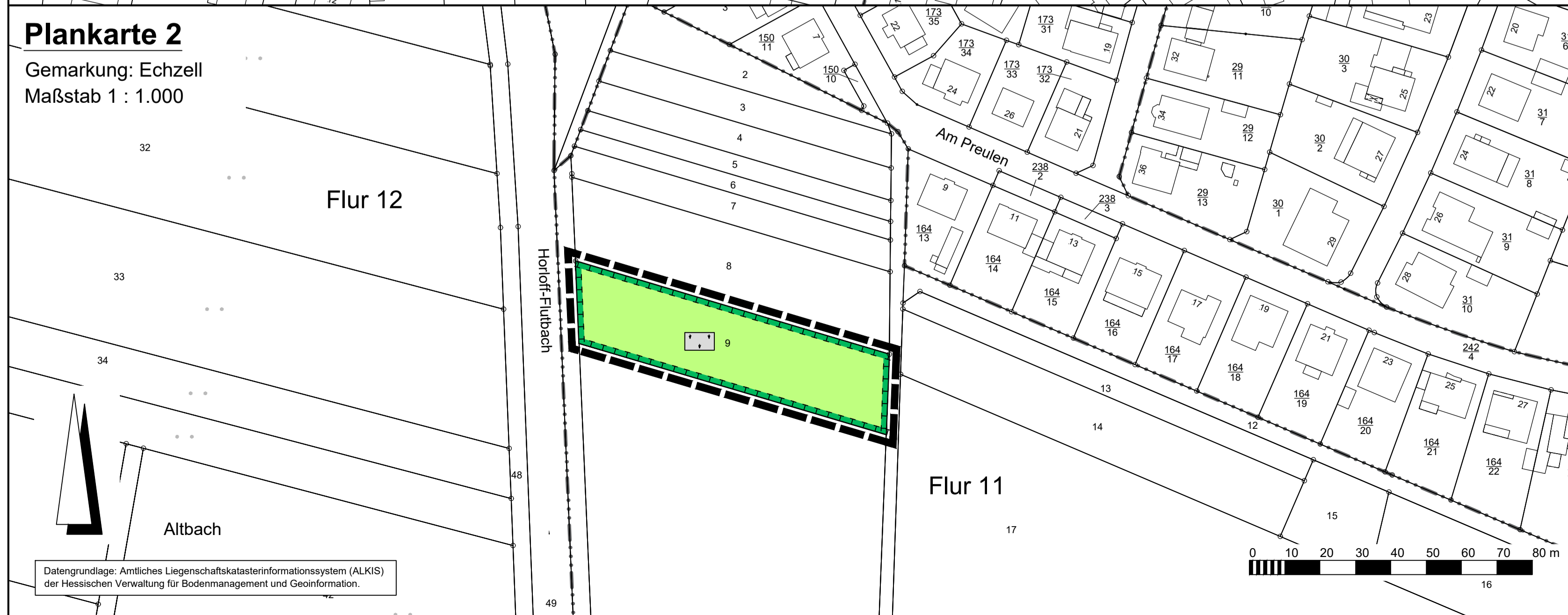

#### Rechtsgrundlagen

Baugesetzbuch (BauGB) i.d.F. der Bekanntmachung vom 03.11.2017 (BGBl. I S. 3634),  
Baunutzungsverordnung (BauNVO) i.d.F. der Bekanntmachung vom 21.11.2017 (BGBl. I S. 3786),  
Planzonenverordnung 1990 (PlanzV 90) i.d.F. der Bekanntmachung vom 18.12.1990 (BGBl. I 1991 S. 58),  
zuletzt geändert durch Artikel 3 des Gesetzes vom 04.05.2017 (BGBl. I S. 1057),  
Hessische Bauordnung (HBO) vom 28.05.2018 (GVBl. S. 198), i.d.F. der Bekanntmachung vom 06.06.2018  
(GVBl. 2018 S. 198),  
Hessisches Wassergesetz (HWG) vom 14.12.2010 (GVBl. I S. 548), zuletzt geändert durch Artikel 4 des  
Gesetzes vom 22.08.2018 (GVBl. S. 366).

#### Zeichenerklärung

##### Katasteramtliche Darstellung

- Flurgrenze
- Flur 12 Flurnummer
- 172 Flurstücksnummer
- vorhandene Grundstücks- und Wegeparzellen mit Grenzsteinen

#### Planzeichen

##### Art der baulichen Nutzung

- SOs Sondergebiet Zweckbestimmung Saatgutbetrieb
- SOv Sondergebiet Zweckbestimmung Versuchsbetrieb

##### Maß der baulichen Nutzung

- GRZ Grundflächenzahl
- GFZ Geschossflächenzahl
- Z Zahl der Vollgeschosse als Höchstmaß
- Höhe baulicher Anlagen als Höchstmaß in m über Bezugspunkt, hier:
- OKGeb. Oberkante Gebäude

##### Bauweise, Baulinien, Baugrenzen

- Baugrenze
- überbaubare Grundstücksfläche im Baugebiet (gemäß § 23 Abs. 1 und 3 BauNVO)
- nicht überbaubare Grundstücksfläche im Baugebiet (gemäß § 23 Abs. 5 BauNVO sind hier Stellplätze zulässig)

##### Verkehrsflächen

- Straßenverkehrsflächen (öffentlich)
- Straßenbegrenzungslinie
- Verkehrsflächen besonderer Zweckbestimmung; hier:
- LW Landwirtschaftlicher Weg
- Ein- bzw. Ausfahrten und Anschluss anderer Flächen an die Verkehrsflächen; hier:
- Feuerwehreinfahrt

##### Planungen, Nutzungsregelungen, Maßnahmen und Flächen für Maßnahmen zum Schutz, zur Pflege und zur Entwicklung von Boden, Natur und Landschaft

- Umgrenzung von Flächen für Maßnahmen zum Schutz, zur Pflege und Entwicklung von Boden, Natur und Landschaft
- Entwicklungsziel: Bühstreifen
- Entwicklungsziel: Grünland

##### Hauptversorgungs- und Hauptabwasserleitungen

- 20 kV-Freileitung / Kabel (nicht eingemessen)
- Trinkwasserleitung

##### Sonstige Planzeichen

- Umgrenzung von Flächen für Nebenanlagen, Stellplätze, Garagen und Gemeinschaftsanlagen; Zweckbestimmung:
- R Regenwasserspeicher
- S Schilfkärlfläche
- K Kompost
- Umgrenzungen der Flächen für besondere Anlagen und Vorkehrungen zum Schutz vor schädlichen Umwelteinwirkungen im Sinne des Bundes-Immissionsschutzgesetzes
- Grenze des räumlichen Geltungsbereiches des Bebauungsplanes
- Abgrenzung unterschiedlicher Art und unterschiedlichen Maßes der baulichen Nutzung
- Bemaßung (verbindlich)
- Sichtfenster (Anfahrt)
- Kernzone Limes

##### Nutzungsschablone

Nr.	Baugebiet	GRZ	GFZ	Z	OKGeb.
①	SOs	0,8	1,6	II	145 m ü NN
②	SOv	-	-	-	-

Bei Konkurrenz von GRZ und überbaubarer Grundstücksfläche gilt die engere Festsetzung.

#### Verfahrensvermerke:

- Der Aufstellungsbeschluss gem. § 2 Abs. 1 BauGB wurde durch die Gemeindevertretung gefasst am \_\_\_\_\_
- Der Aufstellungsbeschluss gem. § 2 Abs. 1 Satz 2 BauGB wurde ortsüblich bekanntgemacht am \_\_\_\_\_
- Die Öffentlichkeitsbeteiligung gem. § 3 Abs. 1 BauGB wurde ortsüblich bekanntgemacht am \_\_\_\_\_
- Die Öffentlichkeitsbeteiligung gem. § 3 Abs. 1 BauGB erfolgte in der Zeit vom \_\_\_\_\_ bis einschließlich \_\_\_\_\_
- Die Öffentlichkeitsbeteiligung gem. § 3 Abs. 2 BauGB wurde ortsüblich bekanntgemacht am \_\_\_\_\_
- Die Öffentlichkeitsbeteiligung gem. § 3 Abs. 2 BauGB erfolgte in der Zeit vom \_\_\_\_\_ bis einschließlich \_\_\_\_\_
- Der Satzungsbeschluss gem. § 10 Abs. 1 BauGB sowie § 5 HGO i.V.m. § 9 Abs. 4 BauGB und § 91 HBO erfolgte durch die Gemeindevertretung am \_\_\_\_\_
- Die Bekanntmachungen erfolgten im \_\_\_\_\_
- Ausfertigungsvermerk:**  
Es wird bestätigt, dass der Inhalt dieses Bebauungsplanes mit den hierzu ergangenen Beschlüssen der Stadtverordnetenversammlung übereinstimmt und dass die für die Rechtswirksamkeit maßgebenden Verfahrensvorschriften eingehalten worden sind.

Echzell, den \_\_\_\_\_

Bürgermeister

#### Rechtskraftvermerk:

Der Bebauungsplan ist durch ortsübliche Bekanntmachung gem. § 10 Abs. 3 BauGB in Kraft getreten am: \_\_\_\_\_

Echzell, den \_\_\_\_\_

Bürgermeister

#### Übersichtskarte (Maßstab 1 : 25.000)

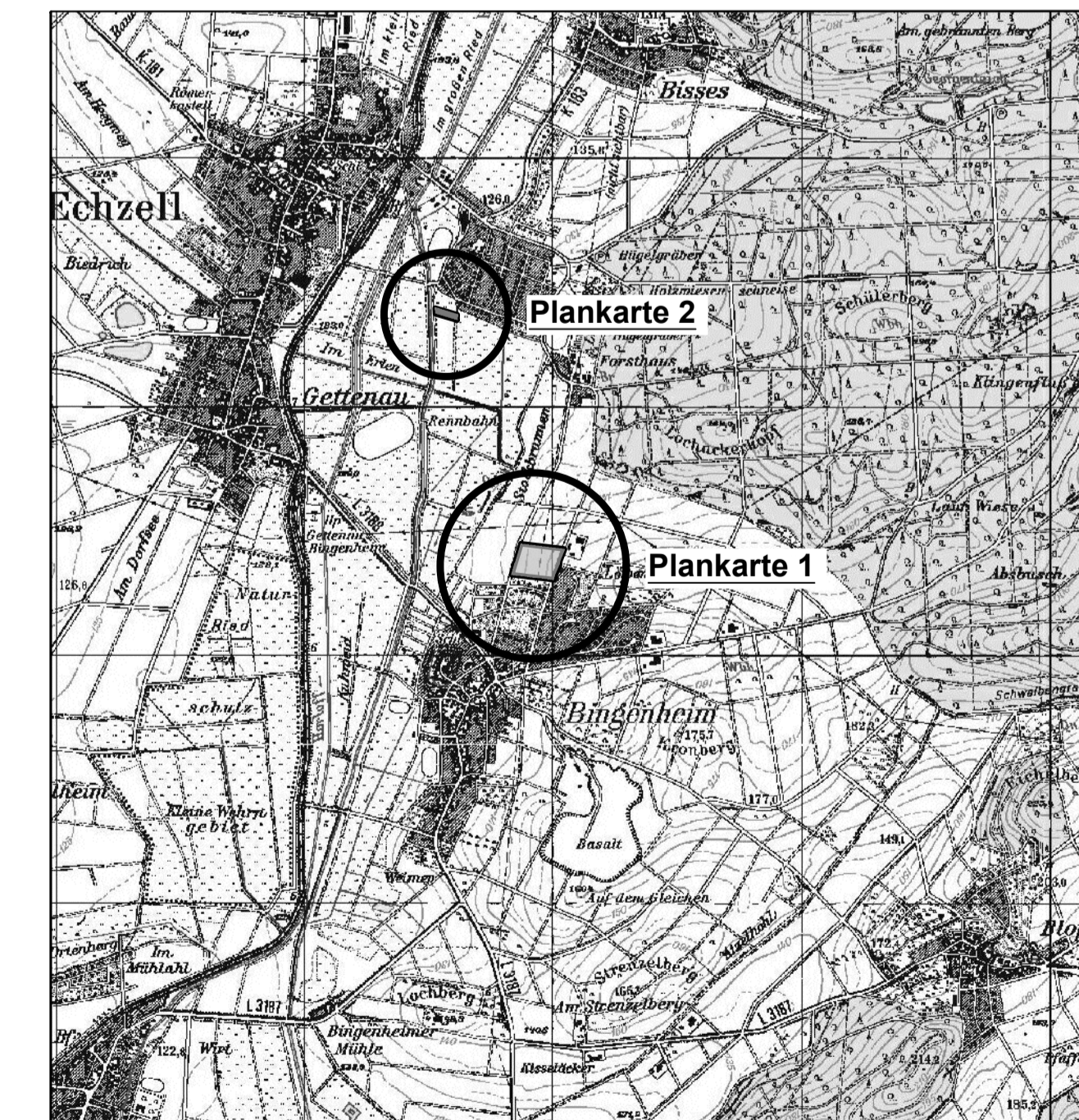

Planungsbüro Höfer Fischer, Konrad-Adenauer-Str. 16, 35440 Linden, Tel. 06403/9537-0 Fax: 06403/9537-30

Gemeinde Echzell, Ortsteil Bingenheim  
Bebauungsplan Nr. 8 "Auf den achtzehn Morgen"  
1. Änderung  
Entwurf

Stand: 21.09.2018  
11.01.2018  
17.05.2018  
13.02.2019

Bearbeiter: Wolf Ferber  
CAD: Ferber, Weistein

Maßstab: 1 : 1.000